ВЫКОПИРОВКА

из земельно-кадастрового плана
ОАО "Лидахлебопродукт"
земельный участок для включения в фонд перераспределения земель

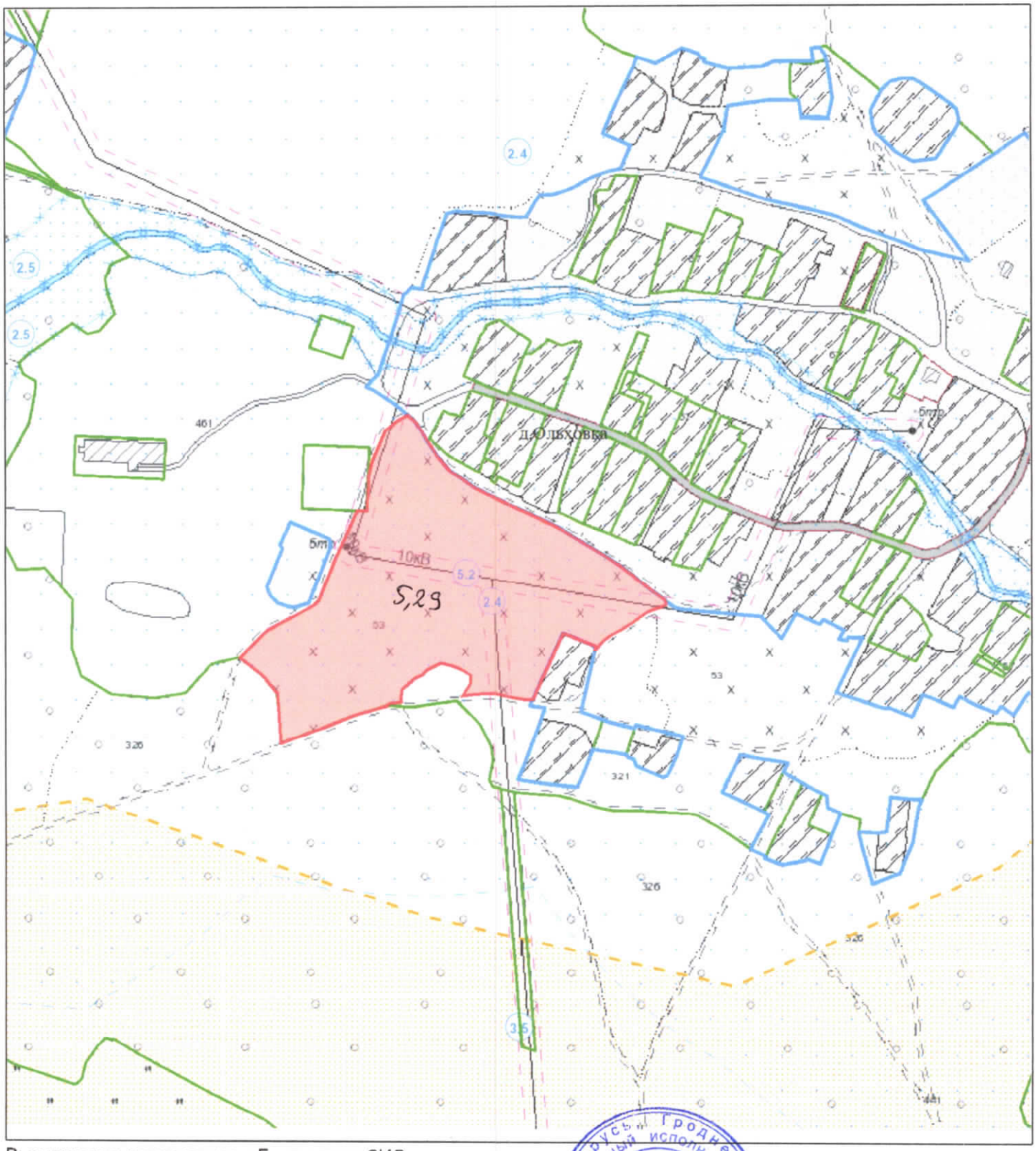

Выкопировка изготовлена с Геопортала ЗИС

Начальник управления землеустройства
новогрудского райисполкома

Масштаб 1:5000
А.М.Литвин

Республика Беларусь Гродненская область Новогрудский районный исполнительный комитет
Управление землеустройства

ВЫКОПИРОВКА

из земельно-кадастрового плана
ОАО "Лидахлебопродукт" (вблизи д.Ольховка)
земельный участок для включения в фонд перераспределения земель

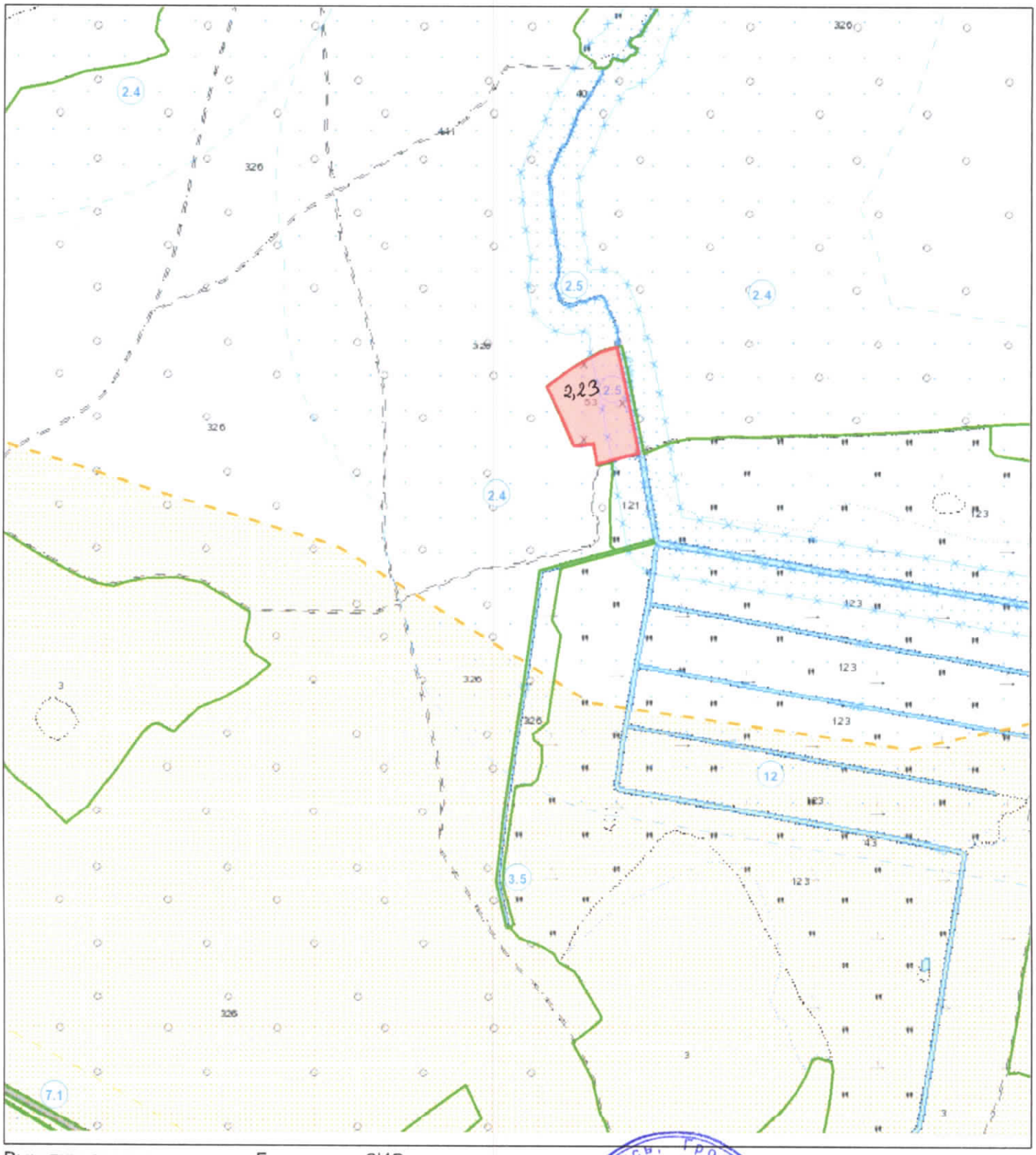

Выкопировка изготовлена с Геопортала ЗИС

Масштаб 1:10000

Начальник управления землеустройства
Новогрудского райисполкома

А.М.Литвин

Беларусь, Гродненская область, Новогрудский районный исполнительный комитет
Управление землеустройства

ВЫКОПИРОВКА
из земельно-кадастрового плана земель ОАО "Лидахлебопродукт"

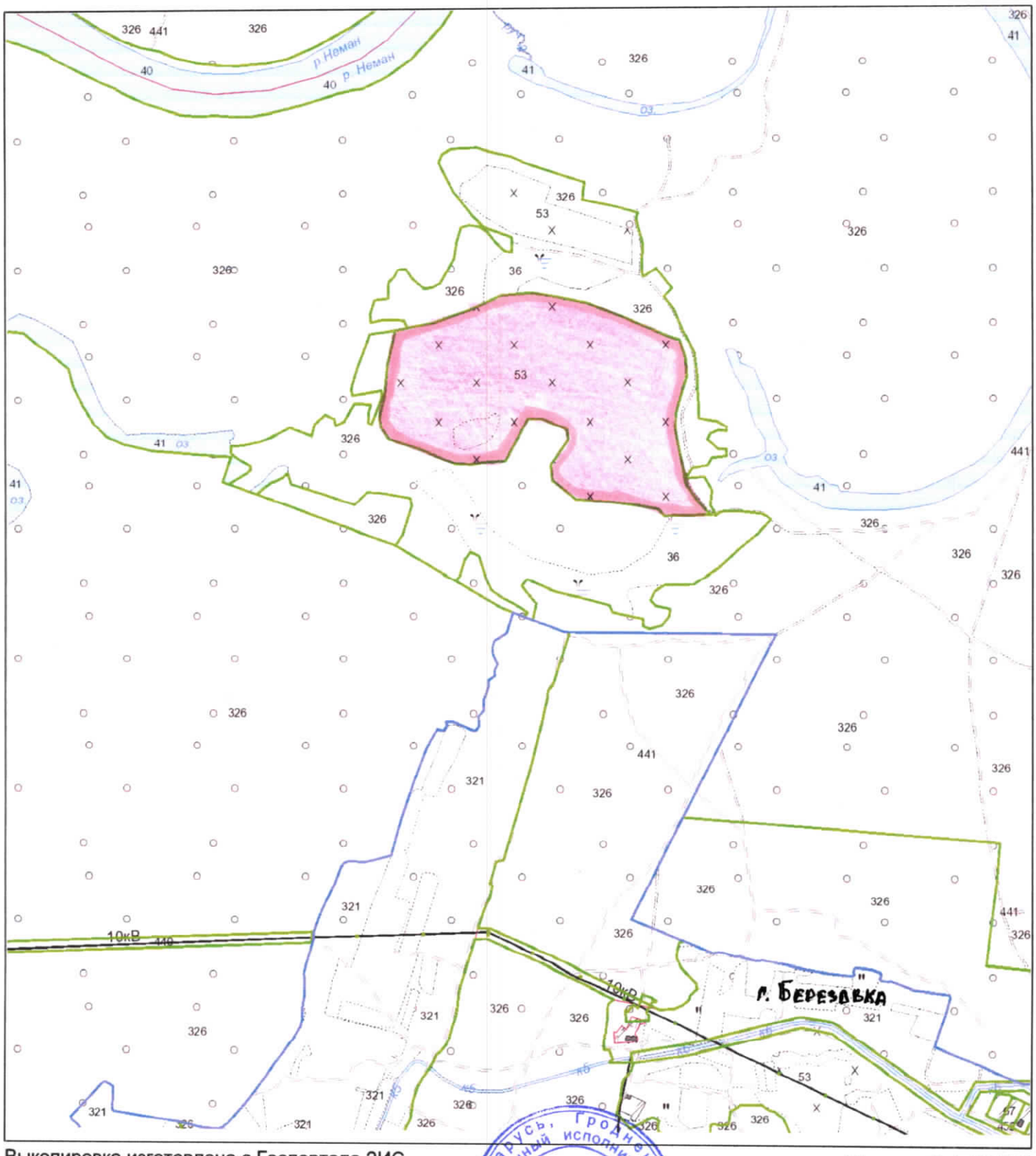

Выкопировка изготовлена с Геопортала ЗИС

Масштаб 1:10000

Начальник управления

А.М. Литвин

площадь 16.08 га

Беларусь, Гродненская область, Новогрудский районный исполнительный комитет
Управление землеустройства